

DOSSIER DE PRESSE 2023

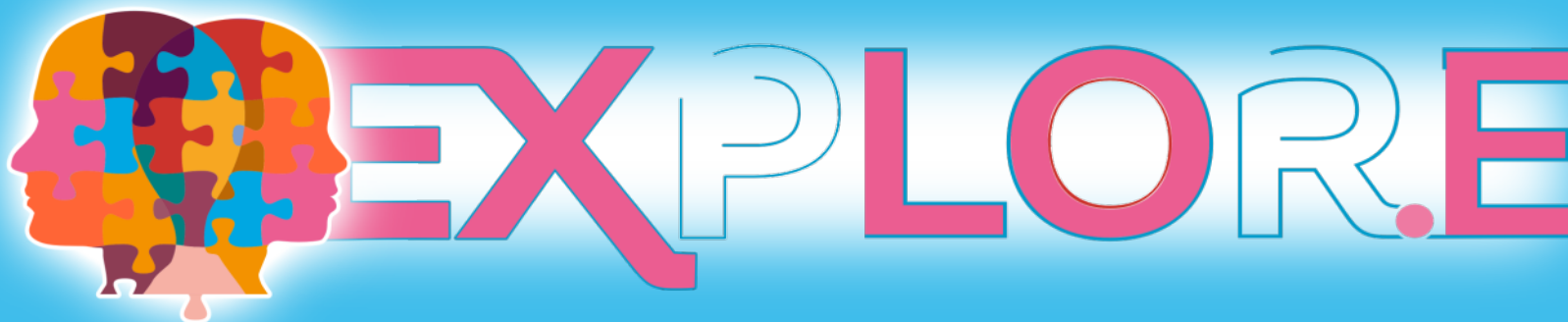

www.event-explore.com

DÉCOUVREZ L'ÉVÉNEMENT EXPLOR.E

BIENVENUE DANS LE DOSSIER DE PRESSE EXPLOR.E !

Créé afin de répondre au **besoin urgent** de développer des **interventions précoces** dès la période périnatale et la petite enfance, l'Institut de la Parentalité organise un **colloque** sous le nom d'**Explor.e** tous les 2 ans, afin de **réfléchir ensemble** à un monde meilleur pour les **enfants**. Ce dernier se déroule cette année les **27, 28 et 29 septembre 2023** au Rocher de Palmer à Bordeaux-Cenon, et portera sur le thème de la **prévention**. Cet événement a la chance d'accueillir de nombreux **experts renommés** du milieu de la prévention et de la petite enfance et également des invités qui viendront **enrichir** la **pensée**.

Vous découvrirez dans ce dossier de presse une **présentation** de ce colloque, le **programme**, les informations pratiques, nos différents **outils de communication** et enfin une présentation de notre Institut un peu plus en détails en annexe.

Bonne lecture !



SOMMAIRE

<u>PENSONS ENSEMBLE LA PRÉVENTION EN 2023</u>	4
<u>JOURNÉE TYPE</u>	5
<u>JOUR 1 : LA PRÉVENTION : FREINS ET LEVIERS</u>	6
<u>JOUR 2 : POUR UNE CLINIQUE DE LA PRÉVENTION</u>	7
<u>JOUR 3 : DES 1000 PREMIERS JOURS AUX PATHOLOGIES CHRONIQUES DE L'ADULTE</u>	8
<u>CHOIX DU PRÉSENTIEL OU DISTANCIEL</u>	9
<u>COMMENT ACCÉDER AU COLLOQUE ?</u>	10
<u>COMMENT PARTICIPER ?</u>	11
<u>COMMENT NOUS CONTACTER POUR PARTICIPER ?</u>	12
<u>IDENTITÉ VISUELLE</u>	13
<u>DOCUMENTS PRINT</u>	14
<u>RÉSEAUX SOCIAUX</u>	15
<u>NOS INTERVENANTS</u>	16 - 17
Annexe <u>POUR EN SAVOIR PLUS SUR L'INSTITUT DE LA PARENTALITÉ</u>	18

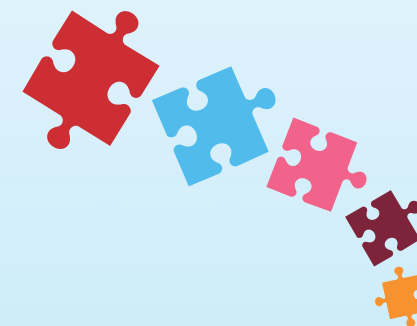
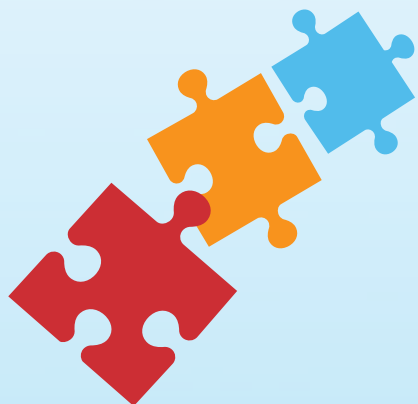

PENSONS ENSEMBLE LA PRÉVENTION EN 2023

THINK-TANK

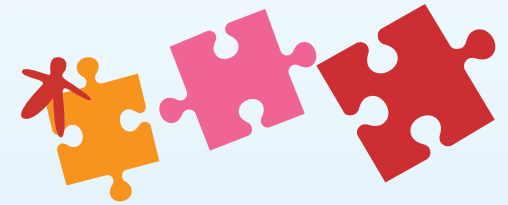

Et si vous acceptiez l'invitation des Instituts de la Parentalité à participer, pendant trois jours, à **bâtir** le monde d'après ?

Trois jours pour... élaborer, construire, collaborer, **échanger**, débattre, dialoguer, chicaner, confronter, analyser, palabrer, apprendre, rencontrer... et **proposer**.

Trois jours pendant lesquels, seront au rendez-vous: des regards d'**experts**, des espaces de **partages**, des temps de **co-construction**, des échanges **cliniques**, des instants « **émotions** », des dessins d'enfants et des moments de **convivialité**.

Pourquoi attendre ?

Quels que soient les **sujets de société** balayés par l'actualité : violences intra-familiales, harcèlement scolaire, épuisement parental ou professionnel, délinquance juvénile, maltraitements, souffrance psychique ou maladies chroniques... le mot **prévention** est avancé.

Comme une réponse incontournable, une **évidence** qui s'impose ! Mais qu'en faisons-nous en France ?



JOURNÉE TYPE

8h30 - 9h00	Accueil des participants : café ou thé ?
9h00 - 9h15	Séquence « émotions »
9h15 - 9h30	Lancement du Think-Tank - Dr Anne RAYNAUD et l'équipe des Instituts de la Parentalité
9h30 - 12h00	Plénière : 2 conférenciers qui seront ensuite rejoints par des invités qui viendront nourrir la pensée. Une vision partagée ? *
12h00 - 14h00	Convivialité et co-construction Et si nous profitions de cette pause pour se restaurer, et se rencontrer? Construire un temps précieux autour du déjeuner, discuter, partager, échanger directement avec des experts, confronter nos idées, nos souhaits nos rêves pour de plus d'interdire de réaliser un monde plus ajusté aux besoins de nos enfants. Workshops présentiels (non inclus dans le replay), workshops distanciels Buffet compris dans le prix du colloque en présentiel
14h00 - 14h30	Parole d'enfants
14h30 - 16h45	Plénière : 2 conférenciers qui seront ensuite rejoints par des invités qui viendront nourrir la pensée. Une vision partagée ? *
16h45 - 17h15	Histoire de ... conclure la journée par des perspectives concrètes



* Des acteurs de terrains, des décideurs politiques, des chercheurs et des cliniciens, se joindront à nos deux experts pour débattre et enrichir de leurs lectures le sujet questionné. Ce moment sera alors l'occasion d'élargir notre champ de vision et d'entrer dans une lecture intégrative et collective.

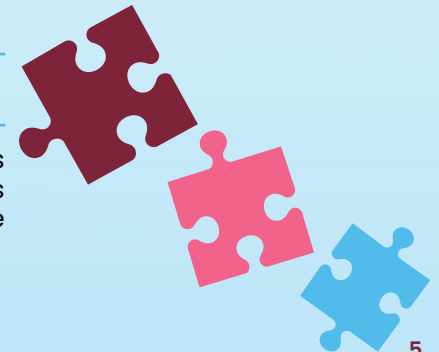

LA PRÉVENTION : FREINS ET LEVIERS

8h30 - 9h00 Accueil des participants : **café ou thé ?**

9h00 - 9h15 Séquence « **émotions** »

9h15 - 9h30 Lancement du **Think-Tank** - Dr Anne RAYNAUD et l'équipe des Instituts de la Parentalité

9h30 - 12h00 « **Et si nous ... repensions ensemble la prévention ?** »

Qualifiée d'universelle, de primaire, de secondaire ou de tertiaire, mais également de prévenante ou de prédictive, la définition de la prévention reste floue et parfois controversée. Et si nous la repensions ensemble, en associant toutes les connaissances que nos expériences nous ont permis d'avoir dans ce domaine durant ces dernières années, afin de construire un futur collaboratif et coresponsable ?

- **Dr François TADDEI** - Learning Planet Institute
- **Dr Thierry CARDOSO** - Santé Publique France

Une vision partagée ? avec **Mr Benoit ELLEBOODE** - Directeur général - ARS Nouvelle Aquitaine

12h00 - 14h00 **Convivialité et co-construction** Workshops et buffet

14h00 - 14h30 **Parole d'enfants**

14h30 - 16h45 « **Vers une lecture dynamique de la prévention** »

Evolutive comme notre société en mutation, au gré des progrès et des crises de toutes natures, la prévention nous invite à une lecture dynamique. Intégrant l'environnement qu'il soit affectif, mais plus largement physique, social, architectural et même sociétal, elle nous emmène à développer une conscience toujours plus aiguisée de ce qui construit chaque individu, dans sa singularité. Et si nous ... dessinions ensemble tout ce qu'elle touche ?

- **Pr Bernard GOLSE** - Université Paris Descartes
- **Pr Linda CAMBON** - Institut de Santé Publique d'Epidémiologie et de Développement (ISPED)

Une vision partagée ? avec **Pr Gilles BOEUF** - Biologiste - conseiller régional Nouvelle Aquitaine

16h45 - 17h15 **Histoire de ... conclure la journée par des perspectives concrètes**

3



4



1



5



8h30 - 9h00

Accueil des participants : **café ou thé ?**

9h00 - 9h15

Séquence « **émotions** »

9h15 - 9h30

Lancement du **Think-Tank** - Dr Anne RAYNAUD et l'équipe des Instituts de la Parentalité

9h30 - 12h00

« **Une clinique de la prévention : au-delà de quelques conseils de bons sens** »

Notre regard est resté longtemps focalisé, en France, sur une lecture curative de la santé et la clinique de la prévention reste un vaste champ à investir. Constituant une science à part entière, soucieuse de la responsabilité qu'elle représente d'intervenir sur la trajectoire développementale de l'enfant, la prévention justifie une attention soutenue et une démarche rigoureuse. Et si nous explorions ensemble ce que cette clinique de la prévention recèle comme possibles ?

- **Dr Anne RAYNAUD** - Institut de la Parentalité
- **Pr Jean-François CHICOINE** - CHU Sainte-Justine

Une vision partagée ? avec **Pr Ludovic GICQUEL** - Chef du Pôle Universitaire de Psychiatrie de l'Enfant et de l'Adolescent - Poitiers

12h00 - 14h00

Convivialité et co-construction Workshops et buffet

14h00 - 14h30

Parole d'enfants

14h30 - 16h45

« **L'enfant et sa famille au cœur d'un vaste écosystème** »

Épigénétique et santé environnementale, nous invite à inscrire l'individu au cœur d'un vaste écosystème, où la santé prend une place centrale. Considérant, un état de complet bien-être physique, mental et social, sa définition ne consiste pas seulement en une absence de maladie ou d'infirmité et justifie, d'élargir notre regard et de penser la prévention dans une lecture collaborative. Et si nous...interroignons ensemble les freins et les leviers de cette démarche intégrative, afin de construire de l'enfant et sa famille la chaîne de sécurité dont il a besoin pour grandir ?

- **Dr Catherine GUEGUEN** - Faculté de Médecine Sorbonne Université
- **Dr Charles INGLES** - CAF 66
- **Mr Frédéric BIZARD** - Institut Santé
- **Mme Christelle GALVEZ** - Institut Santé

Une vision partagée ?

16h45 - 17h15

Histoire de ... conclure la journée par des perspectives concrètes

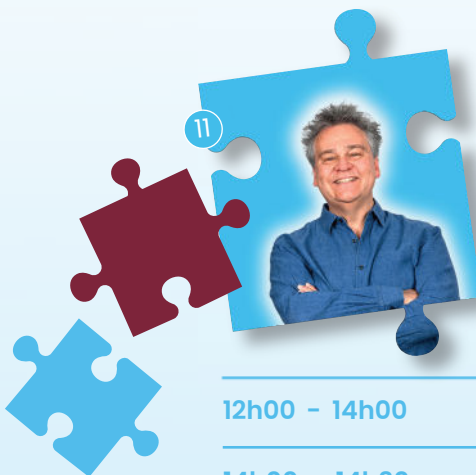
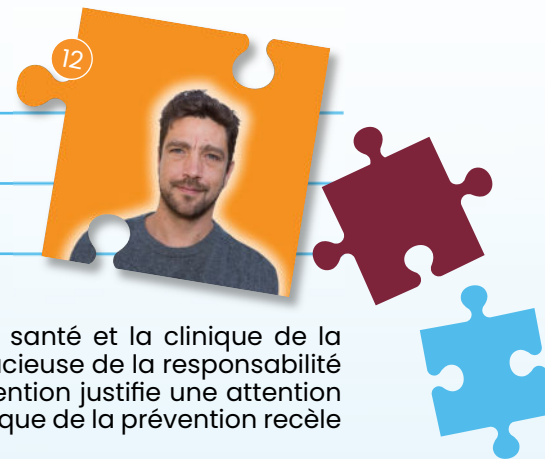

JOUR 3 : 29/09/23

DES 1 000 PREMIERS JOURS AUX PATHOLOGIES CHRONIQUES DE L'ADULTE

8h30 - 9h00 Accueil des participants : **café ou thé ?**

9h00 - 9h15 Séquence « **émotions** »

9h15 - 9h30 Lancement du **Think-Tank** - Dr Anne RAYNAUD et l'équipe des Instituts de la Parentalité

9h30 - 12h00 « **L'enfant, un adulte en devenir** »

De ses 1000 premiers jours, à l'âge adulte, les étapes développementales vont se succéder pour l'enfant, imprimant en lui expériences et mémoires. Déterminantes, sans être déterministes, les premières années de l'enfant vont constituer une feuille de route sur laquelle cet individu en devenir va s'adosser pour faire ses choix et construire sa trajectoire de vie. Et si nous visitions, cette étape sensible et nous demandions comment la soutenir ?

- **Mme Myriam CASSEN** - Institut Michel Montaigne
- **Dr Fabien BACRO** - MCF HDR Université de Nantes

Une vision partagée ? avec **Gaëlle GUERNALEC-LEVY** - Fondatrice Association PAPOTO (PARENTALITÉ POuR TOus)

12h00 - 14h00 **Convivialité et co-construction** Workshops et buffet

14h00 - 14h30 **Parole d'enfants**

14h30 - 16h45 « **Adversités de l'enfance et pathologies chroniques de l'adulte: des liens à investir** »

Une évidence pour certains, des doutes pour d'autres, les liens qui relient les traumatismes et adversités de l'enfance et l'expression de souffrance chez l'adulte font aujourd'hui l'objet de très nombreuses recherches. Troubles psychiques, mais aussi expressions physiques, maladies cardiovasculaires, douleurs chroniques, addictions, diabète, obésité, cancer... et si nous interrogeons notre responsabilité collective face à l'émergence de toutes ses souffrances et aussi notre capacité à y répondre ?

- **Pr Cyril TARQUINIO** - Université de Lorraine à Metz
- **Dr Nathaniel SCHER** - Institut Rafaël
- **Mme Shéhérazade BOYER-TAMI** - Institut Rafaël

Une vision partagée ? avec **Dr Samantha AL JOBOORY** - Psychiatre

16h45 - 17h15 **Histoire de ... conclure la journée par des perspectives concrètes**

13



10



2



14



6



CHOIX DU DISTANCIEL OU PRÉSENTIEL



635 places en distanciel / **635 places** en présentiel

Vous pouvez pour chaque jour choisir votre modalité de participation.

COMMENT ACCÉDER AU COLLOQUE ?

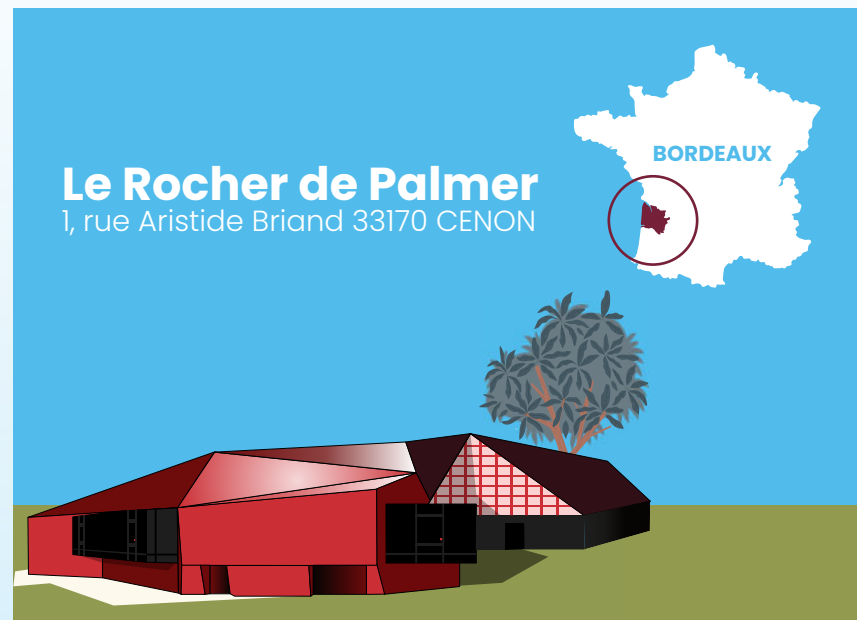
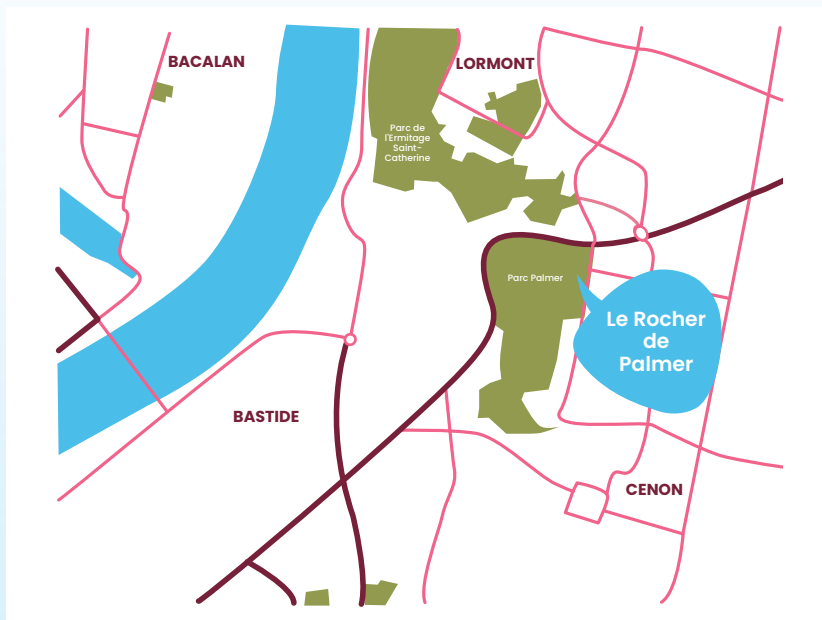

Depuis les quais de Bordeaux : emprunter le Pont de Pierre, continuer tout droit sur l'Avenue Thiers direction Cenon

Depuis la rocade : prendre la sortie n°26

Parking : parc de stationnement gratuit du Château Palmer



Depuis l'aéroport : direct avec la ligne A direction La Gardette ou Floirac Dravemont jusqu'à l'arrêt Buttinière

Réseau de tramway : www.infotbm.com



Borne Vcub station Buttinière

Carte des réseaux Bordeaux métropole en vélo

COMMENT PARTICIPER ?

Tarif normal :	495 €
Tarif institutionnel (facturation chorus) :	570 €
Tarif Adhérent Fédération FPP :	420 €
Tarif de groupe (5 personnes) :	420 €
Tarif réduit (étudiant < 28 ans, demandeurs d'emploi) :	250 €
Tarif replay (hors participation colloque) :	99 €

Frais de gestion pour chaque **inscription** : 20 €

Frais de gestion pour chaque **replay** (99 €) : 4 €

Les frais de gestion s'appliquent pour les transactions en CB - chèque - virement.

MODALITÉS D'INSCRIPTION 2023

Ces prix s'entendent avec un **paiement sécurisé** par CB (3D Secure) directement sur le site : www.inktape.net/explore_2023

Veuillez lire les conditions spécifiques de vente avant de vous inscrire : [ici](#) ou [Version pdf](#)

Le prix d'inscription comprend la **participation** aux 3 jours de l'événement (chaque jour au choix présentiel ou distanciel), la connexion au **replay** pendant 1 an, le buffet du midi en présentiel, 1 tote bag avec goodies et/ou flyers partenaires.

Attention pour celles et ceux qui choisissent uniquement la version distanciel, le buffet et le tote bag ne sont pas compris et ne seront pas expédiés ni donnés à une tierce personne présente.

Attention : le choix est conditionné à la disponibilité des places (**635 places** en distanciel – **635 places** en présentiel).

EXPLOR.E est inscrit dans l'**offre de formation professionnelle** continue d'IDP Formation. Elle est donc éligible à la prise en charge éventuelle par les **OPCO** (consultez votre OPCO).

Vous êtes une institution, une **entreprise** et vous souhaitez inscrire plusieurs personnes ou vous avez des questions sur les paiements : contactez-nous à formation@institut-parentalite.fr (paiement sur facture système chorus ou par chèque).

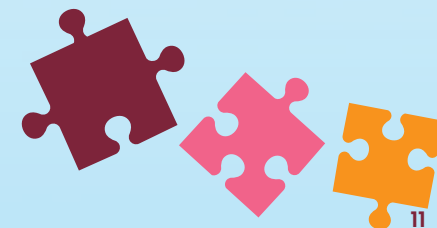
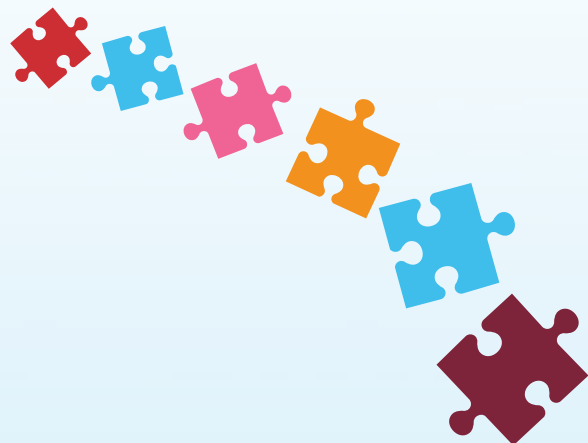

COMMENT NOUS CONTACTER POUR PARTICIPER ?

Lien d'inscription : www.inktape.net/explore_2023

Site internet : www.event-explore.com

Pour toute question, contactez-nous :
formation@institut-parentalite.fr

ou au : 07 69 51 14 41



Audrey DALLEAU Cécile BRUGUERA

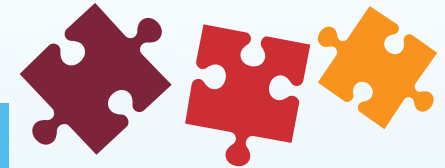

ORGANISATEURS



NOS PARTENAIRES

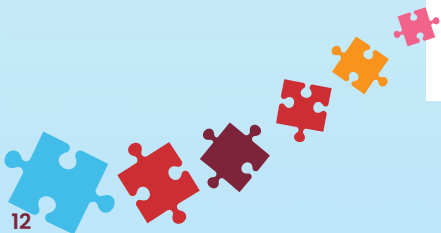

IDENTITÉ VISUELLE



EXPLICATION DU LOGO

Le logo se compose d'une tête avec des puzzles suivi de la typographie Explor.e. La tête représente la **réflexion** et les puzzles qui s'assemblent symbolisent ainsi la **pensée collective**. Le terme Explor.e contient un point pour représenter la **partie digitale** de l'événement (Explor.e étant aussi accessible en distanciel).

POURQUOI EXPLOR.E ?

Le terme Explor.e fait résonance à une lecture qui sous-tend les actions portées par les Instituts de la Parentalité : il s'agit de la **théorie de l'attachement** de John Bowlby. Cette théorie nous offre un **socle solide** fondé sur les **besoins fondamentaux** de l'enfant et son méta-besoin de **sécurité** afin que l'enfant puisse **explorer** et se sentir en sécurité.

COULEURS



#7D243A
RVB 125-36-58



#F7931D
RVB 247-147-29



#F0638A
RVB 240-99-138



#CF2A33
RVB 207-42-51



#53BCEB
RVB 83-188-235

TYPOGRAPHIES

TITRES

CORPORATIVE NOIR

TEXTES

Poppins courant

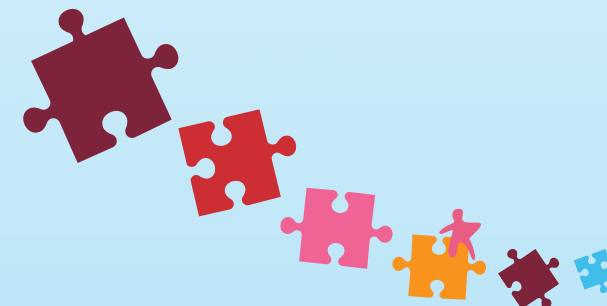

DOCUMENTS PRINT

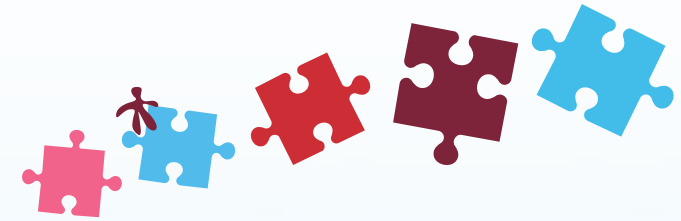

1^{ère} de couverture

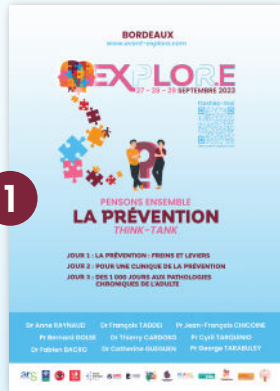

4^{ème} de couverture

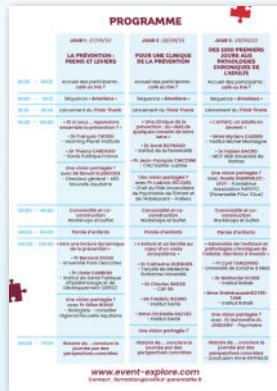

LIVRET EXPLOR.E

Format : A5 fermé / A4 ouvert
 Un livret est en **cours de construction** et sera distribué lors de l'événement. Il dispose des infos pratiques, du programme et contient des pages vierges pour que les personnes puissent **prendre des notes**.

Des **pièces de puzzles** avec la tête des experts sont présentes tout au long du programme et contiennent des numéros qui permettent d'avoir les noms et biographiques des experts à la fin du livret.

FLYER EXPLOR.E

Format : A5 fermé / A4 ouvert
 Flyer de l'événement avec l'**affiche** en première de couverture, la **fiche d'inscription** à l'intérieur et le **programme** en quatrième de couverture. Il sera **distribué** dans plusieurs institutions liées à la parentalité.



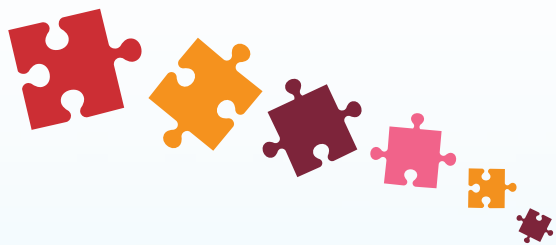

RÉSEAUX SOCIAUX

EN QUOI CONSISTE LA CAMPAGNE EXPLOR.E ?

Pour tenter d'intéresser un maximum de professionnels à venir à l'événement EXPLOR.E, le pôle communication de l'Institut de la Parentalité a mis en place une **campagne de communication**.

Le but de cette campagne est, du début à la fin, de rester dans l'**esprit du Think Tank**, c'est-à-dire de rester dans une optique de **prise de conscience**, en n'imposant jamais de vérité absolue mais en poussant l'interlocuteur à **réfléchir** à la fois par lui-même, mais également à travers les **interactions** qu'il pourra avoir avec d'autres personnes, dans l'optique de faire **évoluer** le point de vue qu'on peut avoir de la prévention au niveau national.

Cette campagne s'articule en **3 temps distincts** :

BLOC LOGISTIQUE



BLOC RÉFLEXION



BLOC THINK TANK



BLOC INTERVENANTS



Texte biographie

institut.de.la.parentalite [INTERVENANT EXPLOR.E]

Site internet : <https://event-explors.com/>

Billetterie : <https://lnkd.in/gKzeyXD7>

C'est avec grand plaisir que nous accueillons Jean-François Chicoine lors de notre événement EXPLOR.E qui aura lieu les 27, 28 et 29 septembre 2023 au Rocher de Palmer à Bordeaux-Cenon.

Jean-François Chicoine est pédiatre au CHU Sainte-Justine et professeur agrégé au département de pédiatrie de l'Université de Montréal. Tout en pratiquant la pédiatrie d'urgence, notamment dans la sphère des évacuations sanitaires, il débute une carrière d'éducateur scientifique dans les médias écrits et électroniques le conduisant à apprivoiser sur différentes plateformes nombre de sujets concernant l'enfance et l'adolescence.

En 2002, il devient le cofondateur de la société Le Monde est ailleurs, qui se porte à la défense de la santé et des droits des 0-18 ans et de leurs familles, et ce au travers d'interventions médiatiques, de publications, de formations professionnelles et de conférences interdisciplinaires ou publiques qui, au Québec et en Europe, font office d'écoles de parents. En 2013, il obtient son droit de pratique de la pédiatrie en France.

Portrait sous forme de vidéo



NOS INTERVENANTS

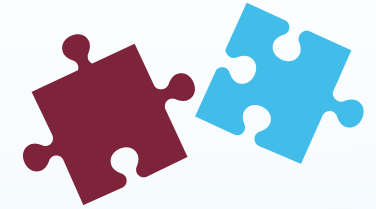

Nous sommes très heureux de recevoir nos intervenants, venus d'horizons différents, tous soucieux d'associer leurs pensées, d'intégrer la pluralité de leurs regards et de relier leurs engagements.

- 1 **Pr Bernard GOLSE** : Pédiopsychiatre-Psychanalyste, professeur des universités-praticien hospitalier émérite de psychiatrie de l'enfant et de l'adolescent à l'université Paris Descartes, Fondateur et président de l'Institut Contemporain de l'enfance

- 2 **Pr Cyril TARQUINIO** : Professeur à l'Université de Lorraine, psychologue-psychothérapeute, directeur du Master « Psychologie clinique, psychopathologie et psychologie de la santé » sur le site de Metz. Il dirige l'équipe EPSAM / APEMAC EA 4360, fondateur et d'Editeur en Chef de l'European Journal of Trauma and Dissociation (Elsevier)

- 3 **Dr François TADDEI** : Fondateur et Président du Learning Planet Institute, dédié aux sciences de l'apprentissage afin de permettre à chacun d'entre nous d'apprendre à prendre soin de soi, des autres et de la planète

- 4 **Dr Thierry CARDOSO** : Responsable de l'Unité Périnatalité Petite Enfance - Direction de la prévention - Promotion de la santé - Santé Publique France

- 5 **Pr Linda CAMBON** : Professeure titulaire de la Chaire Prévention de l'Institut de santé publique d'épidémiologie et de développement (ISPED) à l'Université de Bordeaux et dirige le déploiement du projet APPIE (analyse des politiques publiques à impact sur l'enfant)

- 6 **Mme Shéhérazade BOYER-TAMI** : Directrice générale Institut, Rafaël Santé Intégrative - Institut Rafael

- 7 **Mr Frédéric BIZARD** : Economiste et professeur d'économie affilié à l'ESCP Europe

- 8 **Mme Christelle GALVEZ** : Directrice des soins au Centre Léon Bérard et Déléguée Générale de l'Institut Santé

- 9 **Dr Catherine GUEGUEN** : Pédiatre, formatrice de professionnels de l'enfance et auteure

- 10 **Mme Myriam CASSEN** : Psychologue clinicienne, Thérapeute familiale et de couple, Addictologue, Formatrice et fondatrice de l'Institut Michel Montaigne

- 11 **Pr Jean-François CHICOINE** : Pédiatre au CHU Sainte-Justine et professeur agrégé au département de pédiatrie de l'Université de Montréal

- 12 **Dr Charles INGLES** : Responsable du service développement territorial CAF 66 - Coauteur rapport ministériel « Compétences socles des acteurs du soutien à la parentalité

- 13 **Dr Fabien BACRO** : Maître de conférences HDR en psychologie du développement, titulaire de la chaire EnJeux "Prendre soin des enfants et des jeunes pour leur bien-être" - UFR Psychologie de Nantes

- 14 **Dr Nathaniel SCHER** : Oncologue Radiothérapeute - Institut Rafael

- 15 **Dr Anne RAYNAUD** : Psychiatre et directrice des Instituts de la parentalité, Présidente de la fédération des praticiens de la parentalité



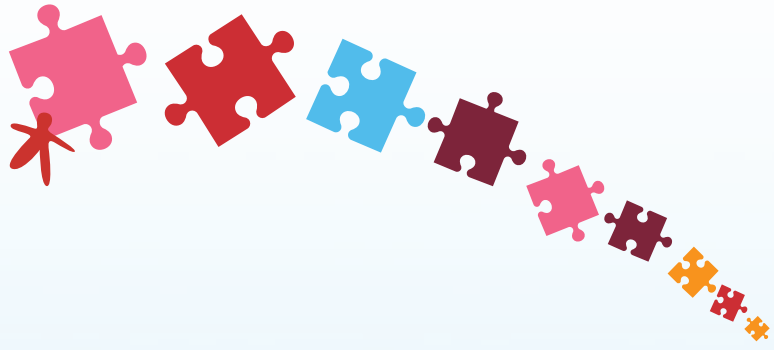

POUR EN SAVOIR PLUS SUR L'INSTITUT DE LA PARENTALITÉ



INSTITUT DE LA PARENTALITÉ

Depuis 2017, l'Institut de la Parentalité, fondé par le **Dr Anne RAYNAUD**, s'engage dans la **prévention précoce**, encore peu développée en France. Grâce à ses **actions** collectives, ses accompagnements personnalisés et la formation de professionnels, l'Institut agit à tout niveau de l'**écosystème** de l'enfant, afin de lui permettre le meilleur **développement** possible.



ORGANISME DE FORMATION

L'Institut de la Parentalité Formation propose des **cycles de formations** afin d'approfondir les connaissances actualisées sur la **théorie de l'attachement** auprès des professionnels engagés dans le champ de l'enfance et de la famille. Notre organisme dispose actuellement de **9 parcours de formations** inter établissement et intra établissement.



FÉDÉRATION DES PRATICIENS DE LA PARENTALITÉ

Depuis sa création en 2021, la Fédération des Praticiens de la Parentalité accompagne de nombreux **porteurs de projet** sur toute la France. Les objectifs de la Fédération et de ses membres sont construits autour de la raison d'être de la Fédération : « **Cultiver les liens à l'enfant et soutenir les parentalités pour prendre soin du monde.** » En fédérant des professionnels et des lieux ressources pour les parents et les professionnels, son objectif est de diffuser des stratégies d'interventions contribuant à **prévenir le plus tôt possible**, l'émergence et l'installation de difficultés psychologiques et développementales que peuvent rencontrer certains enfants et leur famille.

Site internet de l'Institut : www.institut-parentalite.fr

Article Le Figaro : <https://sante.lefigaro.fr/article/l-institut-de-la-parentalite-un-lieu-de-prevention-pour-l-enfant-et-sa-famille/>



CONTACTS

Nicolas FLEURY - Chargé de communication : 07 49 89 04 24
communication@institut-parentalite.fr